

John Kronborg Christensen
arkitekt m.a.a.
tegnestue & restaureringscenter:
Købingsmarkvej 40, Købingsmark,
6430 Nordborg - Als, DK.
telf. 04-49 16 60

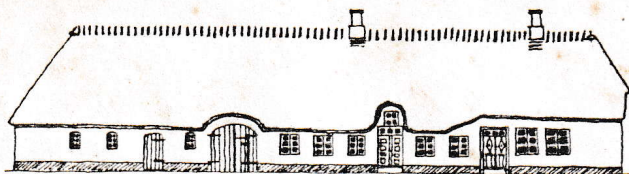

Købingsmark d. 27. dec. 1985

Steen Weile
Notmark 23,
Den gamle Kro, Notmark,
6440 Augustenborg

./.. Hermed et sæt lustryk af de færdige opmålingstegninger - udført på Fredningsstyrelsens foranledning. I vil formodentlig også få et sæt tegninger m.m. tilsendt fra Fredningsstyrelsen.

Jeg vil træffe aftale med Jørn Andreasen om en besigtigelse i nærmeste fremtid. I vil høre nærmere herom såsnart en dato er fastlagt.

I mellemtiden vil jeg bede jer - sammen med evt. gamle kendinge af huset - forsøge at lave en rekonstruktionsskitse af den oprindelige/tidligere plandisposition. Gerne med så mange detaljer som muligt.

Med hensyn til ombygningsforslag m.m. synes jeg, at vi skal tage det op til drøftelse med Jørn Andreasen på ovennævnte møde. I kan indtil da evt. selv forsøge at gøre jer nogle tanker - gerne ved skitsering - om hvordan I kunne tænke jer anlægget restaureret og anvendt/ombygget i fremtiden.

- Fortsat god juleferie og godt nytår.

Med venlig hilsen

John Kronborg Christensen

John Kronborg Christensen

Bygningshistorie

Der har ved næreværende gennemgang og skitse-mæssige opmåling af ejendommen ikke været foretaget egentlige bygningshistoriske (arkivalske) undersøgelser, hvorfor anlæggets bygningsmæssige "udvikling" her udelukkende grunder i iagttagelser gjort under opmålingsarbejdet.

Anlæggets ældste dele formodes at være fra sidste del af 1700-årene. (På loftet findes en udskåret dørhammer med årstallet 1775, men om den stammer fra bygningerne er dog usikkert).

På daværende tidspunkt bestod anlægget af et 7-fags Indhus (nuv. excl. portfag). Det er meget tænkeligt, at også det oprindelige 4-fags Bagehus har eksisteret fra begyndelsen. - Selv om de funktioner Bagehuset har indeholdt almindeligvis først flyttes ud af Indhuset omkring 1860'erne.

De ændringer anlægget herefter gennemgår kan skitse-mæssigt opstilles således:

a. - første halvdel af 1800-tallet - evt. lidt senere:

Portfag samt forhøjelsen herover bygges (hjørnestolper i nuværende østagsv. er gennemgående i begge etager).

At portrummet oprindeligt har været lukket (- opdelt i mindre rum: stald o.l.) tyder forskellige farvebehandlinger på den opr. gavlbjælke (i portens vestside) på. Den ubehandlede del af bjælken kunne imidlertid også give anledning til at tro, at der altid har været en påbygning mod øst. Tydeligvis er oprindelige fagstolper fjernet og væggen består nu for en stor del af tørrede lersten (skillerum / indv. væg ?). Kun en nærmere bygningsarkæologisk undersøgelse kan afklare dette problem.

b. - omkring 1860'erne - evt. senere:

Den nyere, grundmurede stald bygges og dele af Bagehuset nedrives/ændres. Mellembygningen får sandsynligvis sin nuværende udformning på dette tidspunkt, men den kan godt have eksisteret tidligere - i en eller anden simpel form.

- indretninger iøvrigt:

Indhusets plandisposition er noget usikker, idet det kan oplyses, at stort set samtlige skille-vægge har været nedrevet for ca. 15-20 år siden. Dog synes de i det store og hele at være genopført

som oprindeligt. I hvert tilfælde kan den "typiske", Alsiske plan-disposition genkendes - incl. indretning af aftægtsrum.

Samtlige fyldingsdøre (der stammer fra huset) er med tre fyldinger og er fra tiden mellem ca. 1850-1890 (1860'erne).

Kun den østligste skorsten har en vis alder (1860 ?). Den har for-modentlig været fælles for køkkenkomfurene i de to boliger samt for ildsted i Daglig Dørnsk (og aftægtsstue).

Intet i Indhusets indretning tyder på at være ældre end 1860'erne.

Bagehuset har formodentlig - udover bageovnen - indeholdt vaske-hus (gruekeddel - i forbindelse med bageovnsskorstenen), og huggehus og muligvis også plade / rum for en gris eller lignende.

Bemærkelsesværdigt er det, at der i en del af tavlene mod nord er udmuret med tørrede lersten, ligesom muren bag bageovnen også oprin-delig har været af tørrede lersten. Selv om der "kun" er tale om et udhus, tyder disse detaljer på en høj alder (- samtidig med Indhuset).

Fjernelse af bageovnen og indretning af spisekammer er typiske ting, der sker i tiden omkring 1860'erne. Bageovnsildstedet er sandsynlig-vis nedlagt/ændret grundet tyske forordninger om brandsikring.

- om vinduer i Indhus og Bagehus:

Ingen af vinduerne, der stort set alle er med blysprosser, synes at være oprindelige. Eneste undtagelse kan være vinduesrammerne i sydsidens to vestligste fag. Disse er overfalsede og kan være fra tiden omkring 1800 eller kort før.

Der er flere gamle rammer med blyindfattede glas og nogle - især dem med mange små ruder - kan meget vel være fra 1700-årene, men ingen af dem kan med sikkerhed siges at stamme fra huset.

Mange vinduer - både karme og rammer er udskiftede med nye (mere eller mindre dårlige kopier). Den lædste lodpost - en rundpost fra omkr. 1800 - sidder i 2. etage over porten mod nord. Øvrige, bevarede lodposte er fra tiden efter 1800 (- med 3/4-staf på hjør-nerne og hulkehl i forkanten).

- om gulve og lofter i Indhus:

Ingen oprindelige gulve er bevaret.

De gamle loftsbrædder er for størstedelen bevaret, men underklædt med plader og profilbrædder. En afklædning af lofterne vil give den største og måske eneste mulighed for at klarlægge husets op-

rindelige plandisposition.

John Kronborg Christensen, arkitekt m.a.a.

17. dec. 1985.

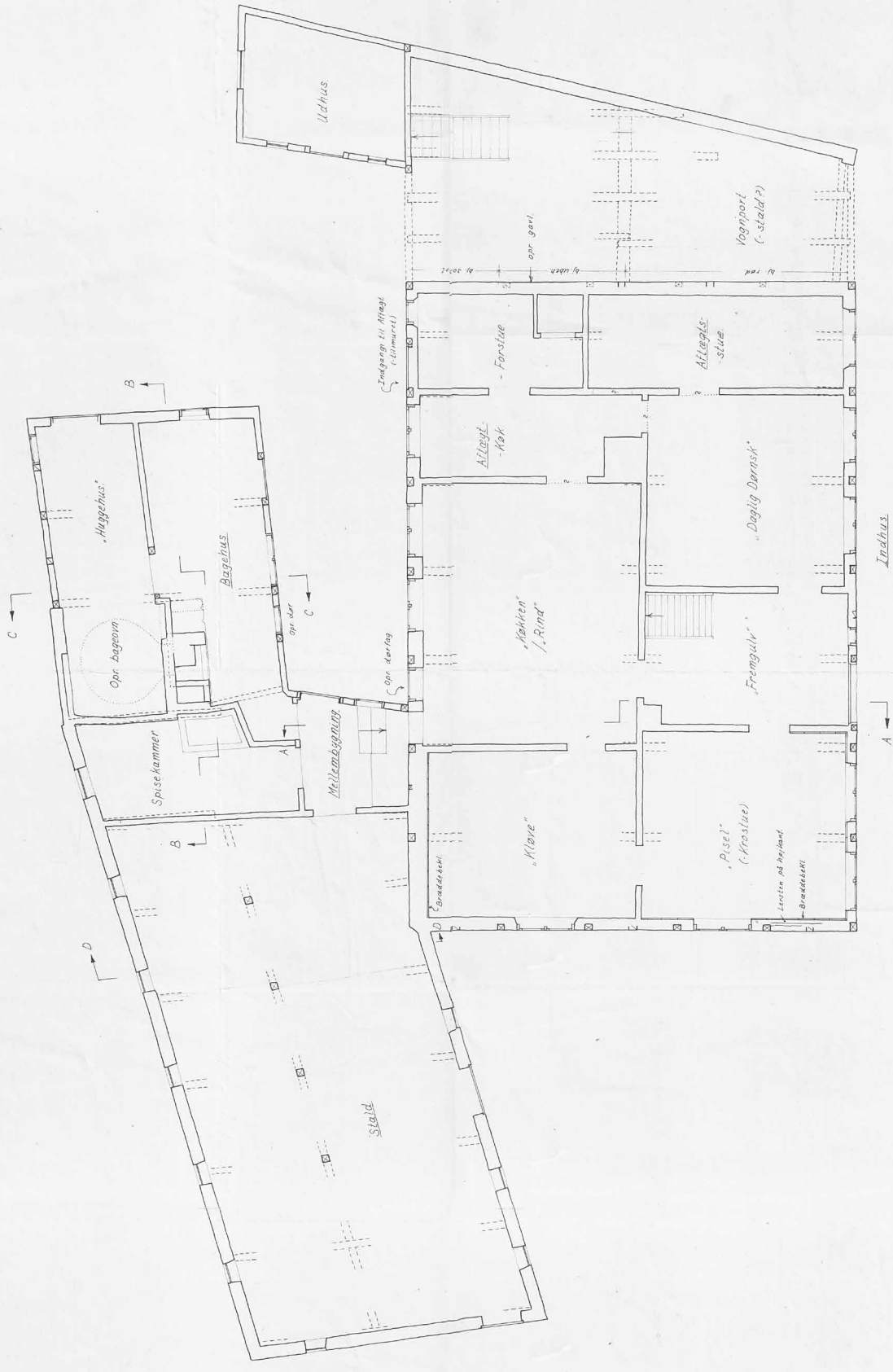

Notmark 23, Den gl. Kro, matr. nr. 8, Augustenborg
 tegning nr. 1.01
 plan - skitseopmåling
 maalt 1.56
 John Kronborg Christensen arkitekt maalt
 dno. dec. 1985
 tel. 04 451100 dag



Snit D-D

Notmark 23, Den gl. Kro, matr. nr. 8, Augustenborg
 Vestgavl af indhus, snit i stald - skitseopmåling
 John Kronborg Christensen
 Købingsmarkvej 40, 6430 Nordborg

arkitekt m.a.a.
 telf. 04-491660

tegning nr.: 1.05
 maal: 1:50
 dato: dec. 1985
 sag:



Notmark 23, Den gl. Kro, matr. nr. 8, Augustenborg
 Nordside af indhus - skitseopmåling
 John Kronborg Christensen
 Købingsmarkvej 40, 6430 Nordborg

arkitekt m.a.a.
 telf. 04-491660

tegning nr.: 1.03
 maal: 1:50
 dato: dec. 1985
 sag:

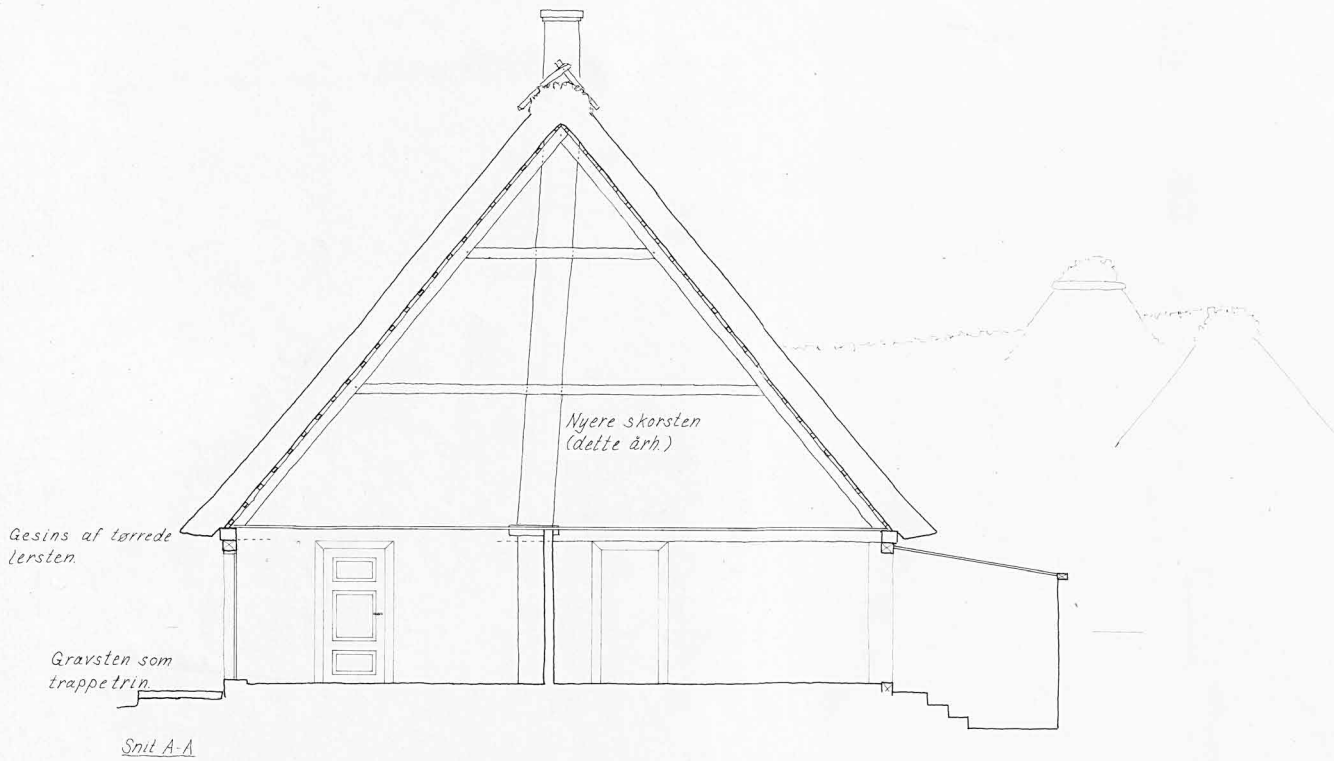

Notmark 23, Den gl. Kro, matr. nr. 8, Augustenborg

Snit i indhus - skitseopmåling

John Kronborg Christensen

Købingsmarkvej 40, 5430 Nordborg

tegning nr.: 1.06

maal: 1:50

dato: dec. 1985

sag :

arkitekt m.a.a.

telef. 04-491660



Notmark 23, Den gl. Kro, matr. nr. 8, Augustenborg

Sydside af indhus - skitseopmåling

John Kronborg Christensen

Købingsmarkvej 40, 6430 Nordborg

tegning nr.: 1.02

maal: 1:50

dato: dec. 1985

sag :

arkitekt m.a.a.

telef. 04-491660

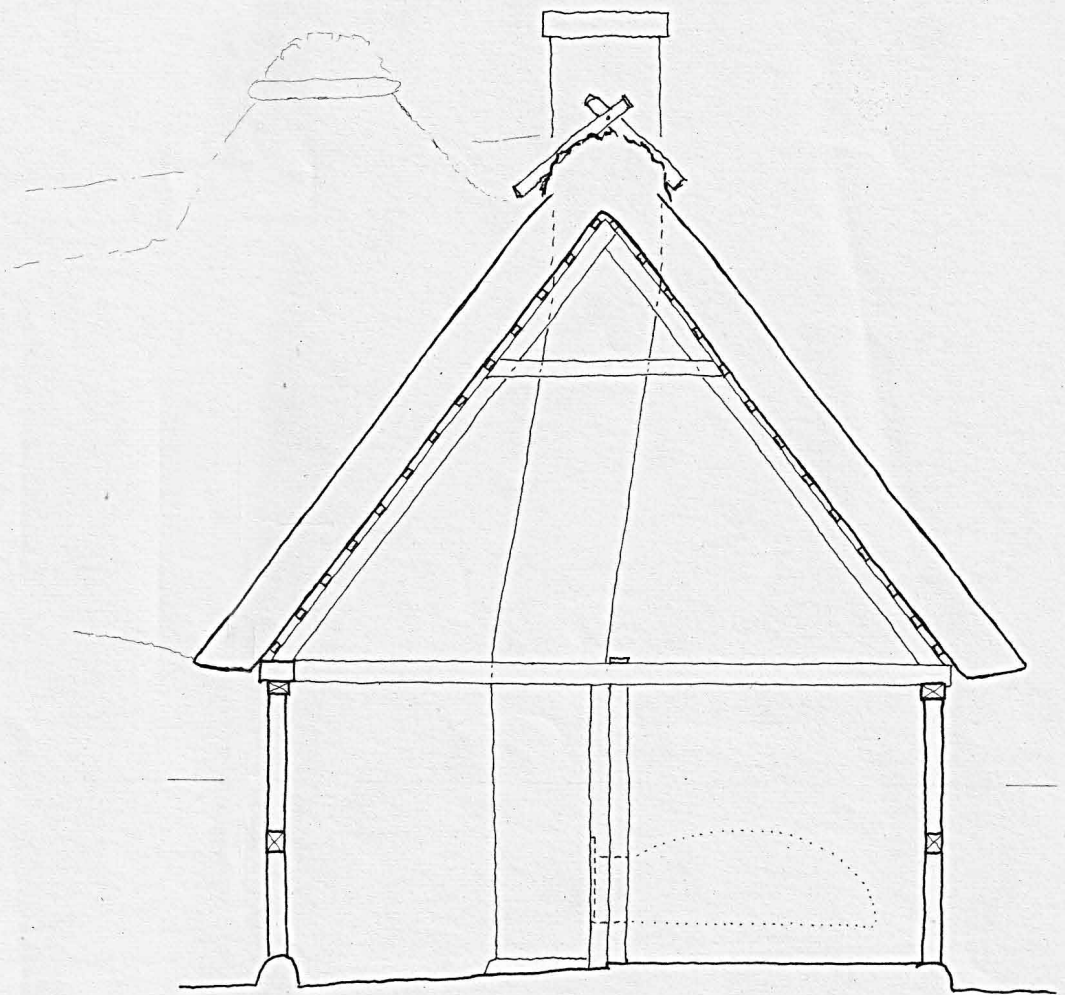

Snit C-C

Notmark 23, Den gl. Kro, matr. nr. 8, Augustenborg
Sydside, længde- og tværsnit af bagehus - skitseopmåling
John Kronborg Christensen
Købingsmarkvej 40. 6430 Nordborg

tegning nr.: 1.04
maal: 1:50
arkitekt m.a.a. dato: dec. 1985
telf. 64 491660 sag :

*Sener skorsten
+ ombygget bageovnsildsted.*

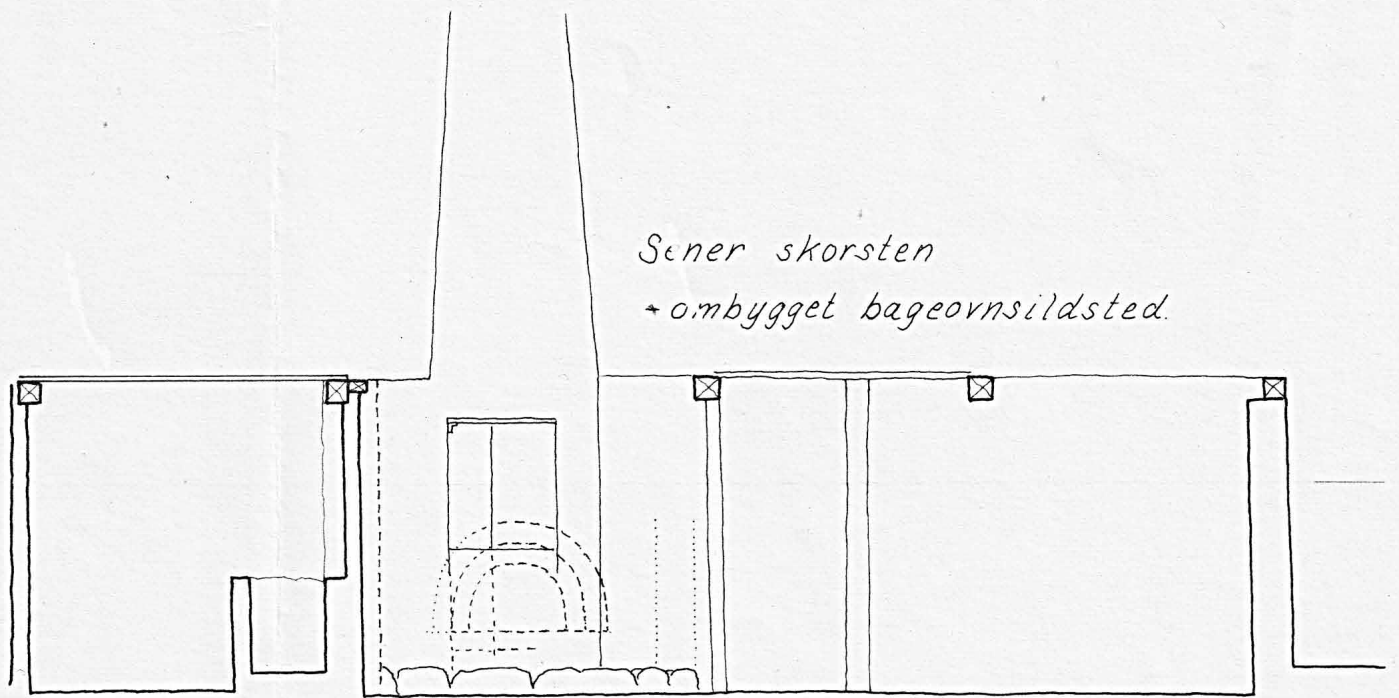

Snit B-B.

Notmark 23, Den gl. Kro, matr. nr. 8, Augustenborg
Sydside, længde- og tværsnit af bagehus - skitseopmåling
John Kronborg Christensen
Købingemarkvej 40. 6430 Nordborg

tegning nr.: 1.04
maal: 1:50
dato: dec. 1985
sag :
arkitekt m.a.a.
telf. 04 491660

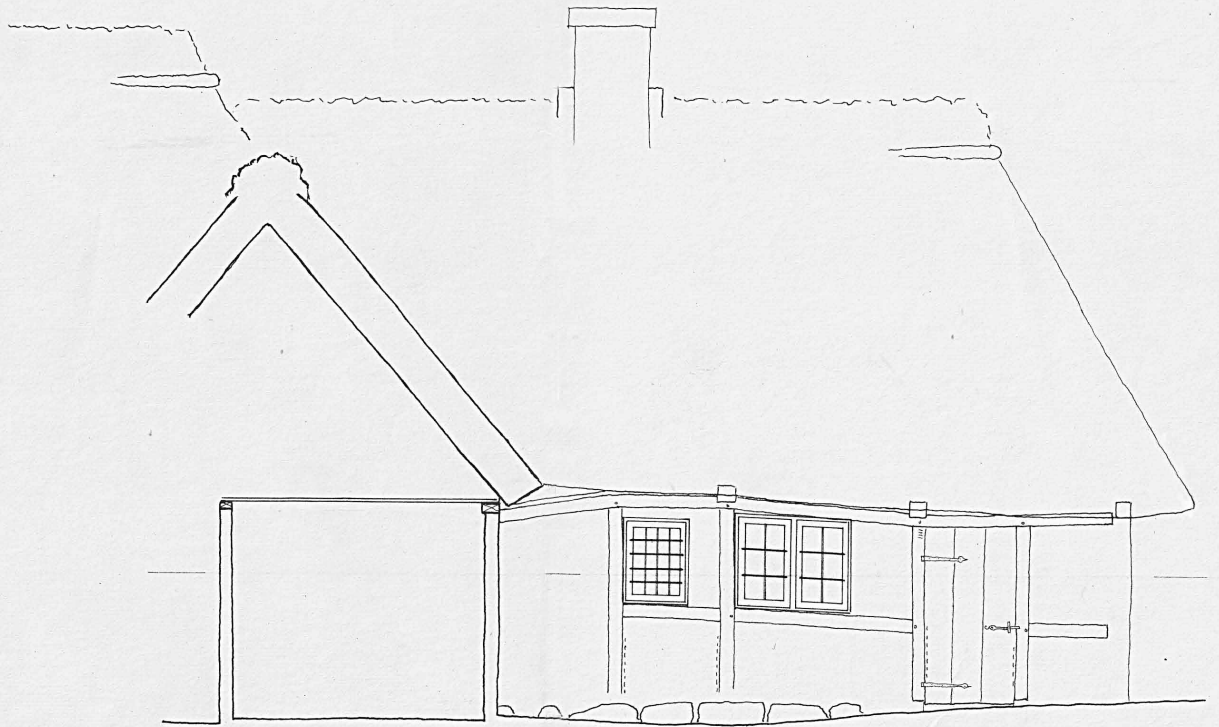

Bagehusets sydside.

Notmark 23, Den gl. Kro, matr. nr. 8, Augustenborg

Sydside, længde- og tværsnit af bagehus - skitseopmåling

John Kronborg Christensen

Købingemarkvej 40. 6430 Nordborg

arkitekt m.a.a.

telf. 04 491660

tegning nr.: 1.04

maal: 1:50

dato: dec. 1985

sag :